

Soportes de lectura por proximidad (125 KHz)

**SEP-G7810 | SEP-G7810/F | SEP-G7810/D | SEP-G7810-NS |
SEP-G7811 | SEP-G7811-NS | SEP-G25K | SEP-G25K-NS**

Producto:

Estos Soportes de lectura por proximidad son de la Clase "G" de la Familia SEP.

Disponen de un componente electrónico incrustado que contiene a la antena y a la electrónica.

SEP-G7810 | SEP-G7810/F | SEP-G7810/D | SEP-G7810-NS

Tarjeta pasiva con forma de "tarjeta de crédito" (ISO 7810). El modelo **SEP-G7810/F** también incorpora un componente 'MIFARE'. El modelo **SEP-G7810/D** también incorpora un componente 'DESFire'.

SEP-G7811 | SEP-G7811-NS

Tarjeta pasiva con forma de "tarjeta de crédito" (ISO 7811/2 con la banda magnética de HiCo).

SEP-G25K | SEP-G25K-NS

Elemento pasivo con un encapsulado tal que permite su aplicación como colgante o como llavero.

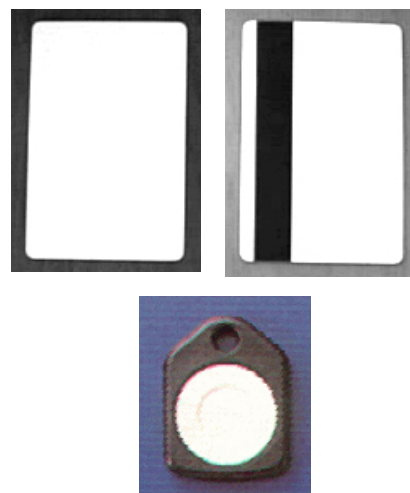

Dimensiones y peso:

SEP-G7810 | SEP-G7810/F | SEP-G7810/D | SEP-G7810-NS | SEP-G7811 | SEP-G7811-NS

Ancho = 53,98 mm.

Alto = 85,6 mm.

Grueso = 0,76 mm.

Peso = 5 gr.

SEP-G25K | SEP-G25K-NS

Ancho = 32 mm.

Alto = 42 mm.

Grueso = 11 mm.

Peso = 5 gr.

Condiciones ambientales:

Temperatura : entre -55 y +80 grados C.

Humedad relativa : irrelevante.

Características:

- Los Soportes modelos **SEP-G7810 | SEP-G7810/F | SEP-G7810/D | SEP-G7811 | SEP-G25K** son entregados por Qontinuum grabados en la modalidad 'formato Soporte' = 0, por lo cual incluyen el INST1 asignado y un NIS que, normalmente, está serializado desde el número 1, siendo posible la emisión de duplicados. Se entregan en blanco pero indicando el NIS.

- Los Soportes modelos **SEP-G7810-NS | SEP-G7811-NS | SEP-G25K-NS** son adquiribles directamente en el mercado (no con tal nombre pero si por sus prestaciones), disponen de un número identificador único y sólo pueden ser tratados en las modalidades 'formato Soporte' = 2 y 'formato Soporte' = 3.

- El alcance efectivo de lectura depende del Soporte, del Cabezal lector y de la instalación física.